

PLANIMETRIA (scala 1:100)

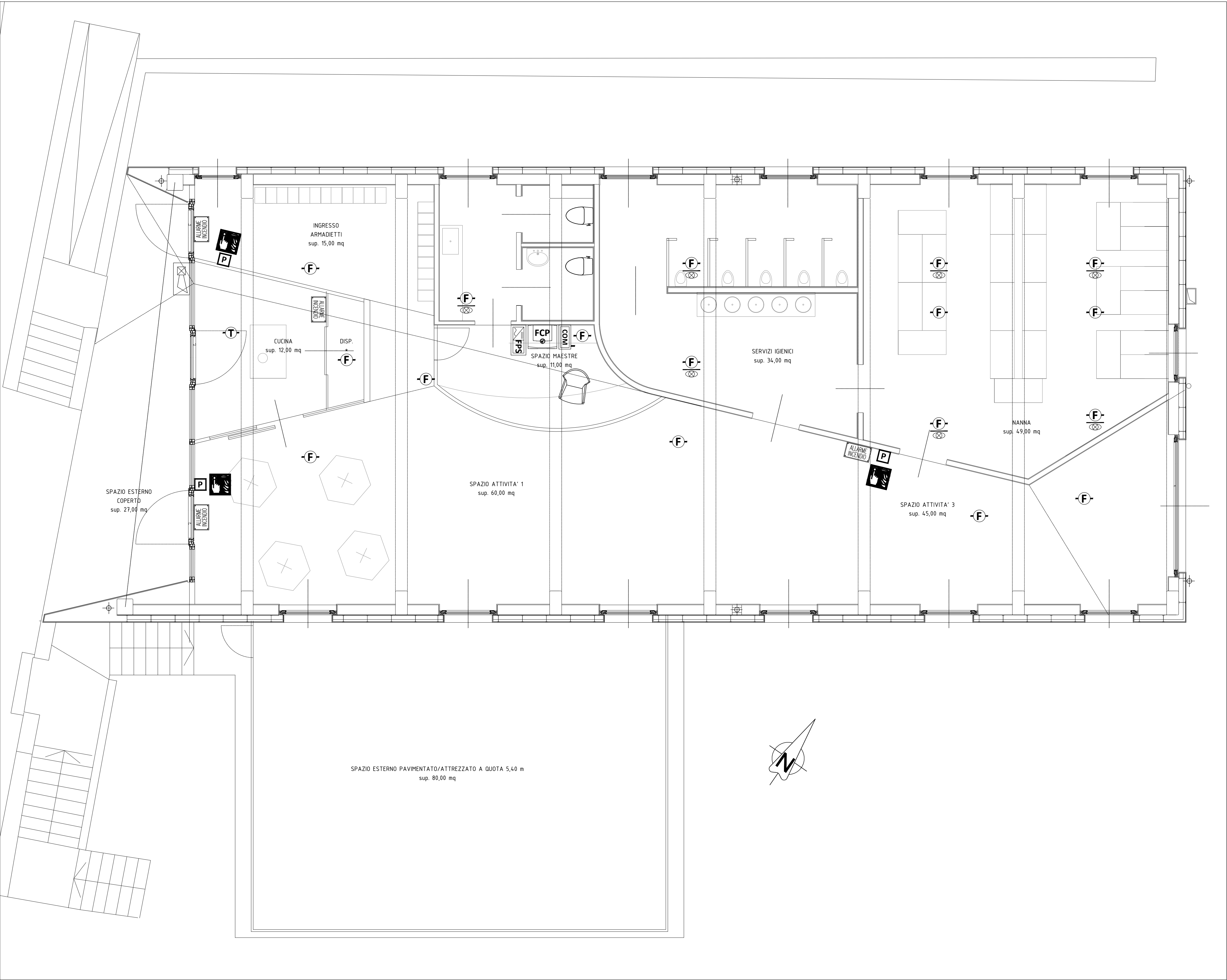

LEGENDA	
	PUNTO PREDISPOSTO PER CENTRALE RIVELAZIONE INCENDI
	PUNTO PREDISPOSTO PER STAZIONE DI ALIMENTAZIONE INDIRIZZATA
	PUNTO PREDISPOSTO PER COMBINATORE TELEFONICO
	PUNTO PREDISPOSTO PER RIVELATORE OTTICO, IN AMBIENTE LEGGERO NON FILETTATO
	PUNTO PREDISPOSTO PER RIVELATORE OTTICO, NEL CONTROSOFFITTO
	PUNTO PREDISPOSTO PER RIVELATORE OTTICO, IN AMBIENTE LEGGERO NON FILETTATO
	PUNTO PREDISPOSTO PER RIVELATORE TERMOCINETRICO, IN AMBIENTE LEGGERO NON FILETTATO
	PUNTO PREDISPOSTO PER PULSANTE MANUALE D'ALLARME
	PUNTO PREDISPOSTO AD INCASSO CON TUBAZIONE IN PVC FLESSIBILE SOTTOTRACCIA A PARETE
	PUNTO PREDISPOSTO PER PANNELLO DI ALLARME OTTICO-ACUSTICO
	PUNTO PREDISPOSTO AD INCASSO CON TUBAZIONE IN PVC FLESSIBILE SOTTOTRACCIA A PARETE
	PUNTO PREDISPOSTO PER SIRENA ALLARME INCENDIO
	PUNTO PREDISPOSTO AD INCASSO CON TUBAZIONE IN PVC FLESSIBILE SOTTOTRACCIA A PARETE

Comittente

Finanziato dall'Unione europea

Localizzazione

Comune di Quincinetto - Città Metropolitana di Torino - Regione Piemonte

Progetto

PROGETTO ESECUTIVO

Elaborati grafici impiantistici - Planimetria predisposizione impianto rivelazione e allarme incendi

Via XXV Aprile, 10010, Quincinetto (TO)
Foglio 10, Particella 695

STUDIO TECNICO ASSOCIATO START

Sede legale: via J. Durandi, 2 - 10144 - TORINO
P.I. 11918080018

Responsabile del coordinamento della progettazione

Arch. Francesca Puzzello

Progettisti responsabili delle prestazioni specialistiche

ARCHITETTURA
Arch. Germana Ravazzolo
Arch. Francesca Puzzello

STRUTTURE

Ing. Fabio Sessa

STUDIO GEOLOGICO

Dott. geol. Paolo Gelci

COORDINAMENTO DELLA SICUREZZA IN FASE DI PROGETTAZIONE

Geom. Giandomenico Pison

Consulenze specialistiche:

Arch. Alberto Orrù
Arch. Mariella Vollono

Collaboratori:

Dott.sa Alessandra Brezzo

Data

Cod.

Id.Inc.

Fase

Id. Elaborato

N.

maggio 2023

B50 bis

PArch

E

EGI-12

37